

Verkehrszeichenplan Trothaer Str.

Aufstellung an der
Kreuzung Uranusstraße

Fußgänger-
führung

Baustellen-
fahrzeuge
frei

Radfahrer
absteigen

bei Rot
hier halten

**Außer Betriebnahme
der vorh. LSA!**

**Straßenbahnvollsperrung
14.09.2024 04:00 Uhr bis
30.09.2024 04:00 Uhr**

ab 13.09.2024
7h
Gilt auch auf vorh. Park- u. Seitenstreifen

K1 - K2 = 100m

ZEPPELIN Rental

Zeppelin Rental GmbH Baustellen- und Verkehrssicherung Halle
Hans - Dietrich - Genscher Str. 7
06188 Landsberg OT Queis
Tel.: 034602 - 400 43
Fax.: 034602 - 400 444

Verkehrszeichenplan

BV: Halle, Kreuzung Trothaer Straße - Köthener Straße - Oppiner Straße
Herstellung einer Betongleistragplatte unter den Gleisen

Auftraggeber: Hallesche Verkehrs - AG / BL Herr Sander Tel.: 0174 - 3 42 51 21

Bauzeitraum: ab 13.09.2024 20.00 Uhr
bis 01.10.2024 06.00 Uhr

Maßstab:
ohne

Dateiname: Halle,
Trothaer Straße
Oppiner Straße_Kreuzung

Erstellung / letzte Änderung:
Queis den, 06.09.2024

gez./bearb.:
F. Preuß - SB
Tel.: 0151 - 22 55 69 57

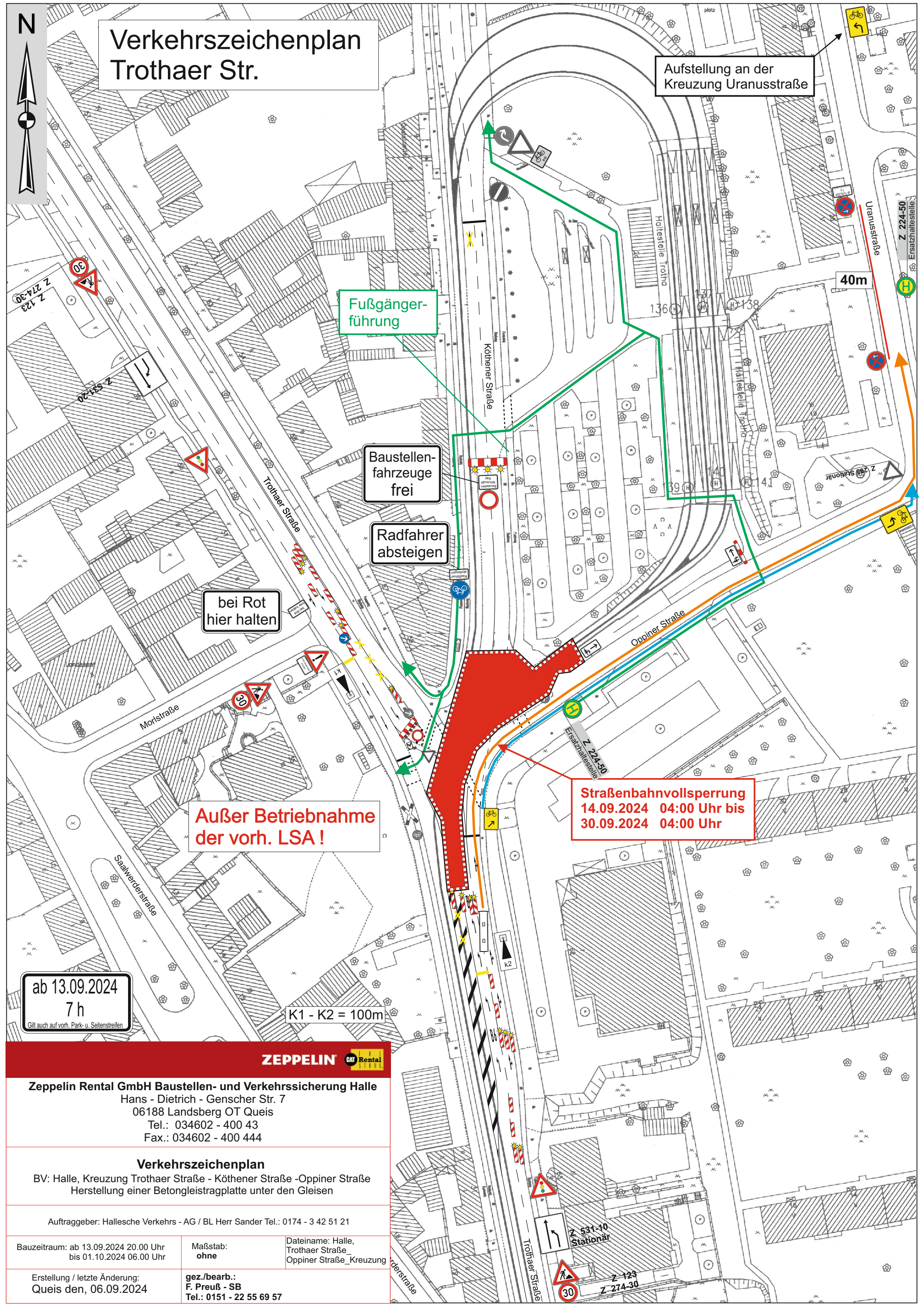



Zeppelin Rental GmbH Baustellen- und Verkehrssicherung Halle
Hans - Dietrich - Genscher Str. 7
06188 Landsberg OT Queis
Tel.: 034602 - 400 43
Fax.: 034602 - 400 444

Verkehrszeichenplan
BV: Halle, Kreuzung Trothaer Straße - Köthener Straße -Oppiner Straße
Herstellung einer Betongleistragplatte unter den Gleisen

Auftraggeber: Hallesche Verkehrs - AG / BL Herr Sander Tel.: 0174 - 3 42 51 21

Bauzeitraum: ab 13.09.2024 20.00 Uhr bis 01.10.2024 06.00 Uhr	Maßstab: ohne	Dateiname: Halle, Trothaer Straße_ Oppiner Straße_Kreuzung
Erstellung / letzte Änderung: Queis den, 06.09.2024	gez./bearb.: F. Preuß - SB Tel.: 0151 - 22 55 69 57	



3 Pfeile
auskreuzen

Individualverkehr
P+R Parkplatz u.
SEV

frei bis
LIDL

Verkehrszeichenplan Trothaer Str.

Verkehrszeichenplan Theodor-Roemer-Str.

Verkehrszeichenpläne
Aufsetzweiche

aufgesetzte
Weiche

Verkehrszeichenplan Kreuzung
Seebener Straße

Verkehrszeichenplan
Knoten G.-Scholl-Str.

Kleingartenanlage Bergfrieden



Verkehrszeichenplan Theodor-Roemer-Str.



ab 13.09.2024
7h
Gilt auch auf vorh. Park- u. Seitenstreifen



Zeppelin Rental GmbH Baustellen- und Verkehrssicherung Halle
Hans - Dietrich - Genscher Str. 7
06188 Landsberg OT Queis
Tel.: 034602 - 400 43
Fax.: 034602 - 400 444

Verkehrszeichenplan

BV: Halle, Kreuzung Trothaer Straße - Köthener Straße -Oppiner Straße
Herstellung einer Betongleitragplatte unter den Gleisen

Auftraggeber: Hallesche Verkehrs - AG / BL Herr Sander Tel.: 0174 - 3 42 51 21

Bauzeitraum: ab 13.09.2024 20.00 Uhr bis 01.10.2024 06.00 Uhr	Maßstab: ohne	Dateiname: Halle, Trothaer Straße_ Oppiner Straße_Kreuzung
Erstellung / letzte Änderung: Queis den, 06.09.2024	gez./bearb.: F. Preuß - SB Tel.: 0151 - 22 55 69 57	

Verkehrszeichenplan Knoten G.-Scholl-Str.

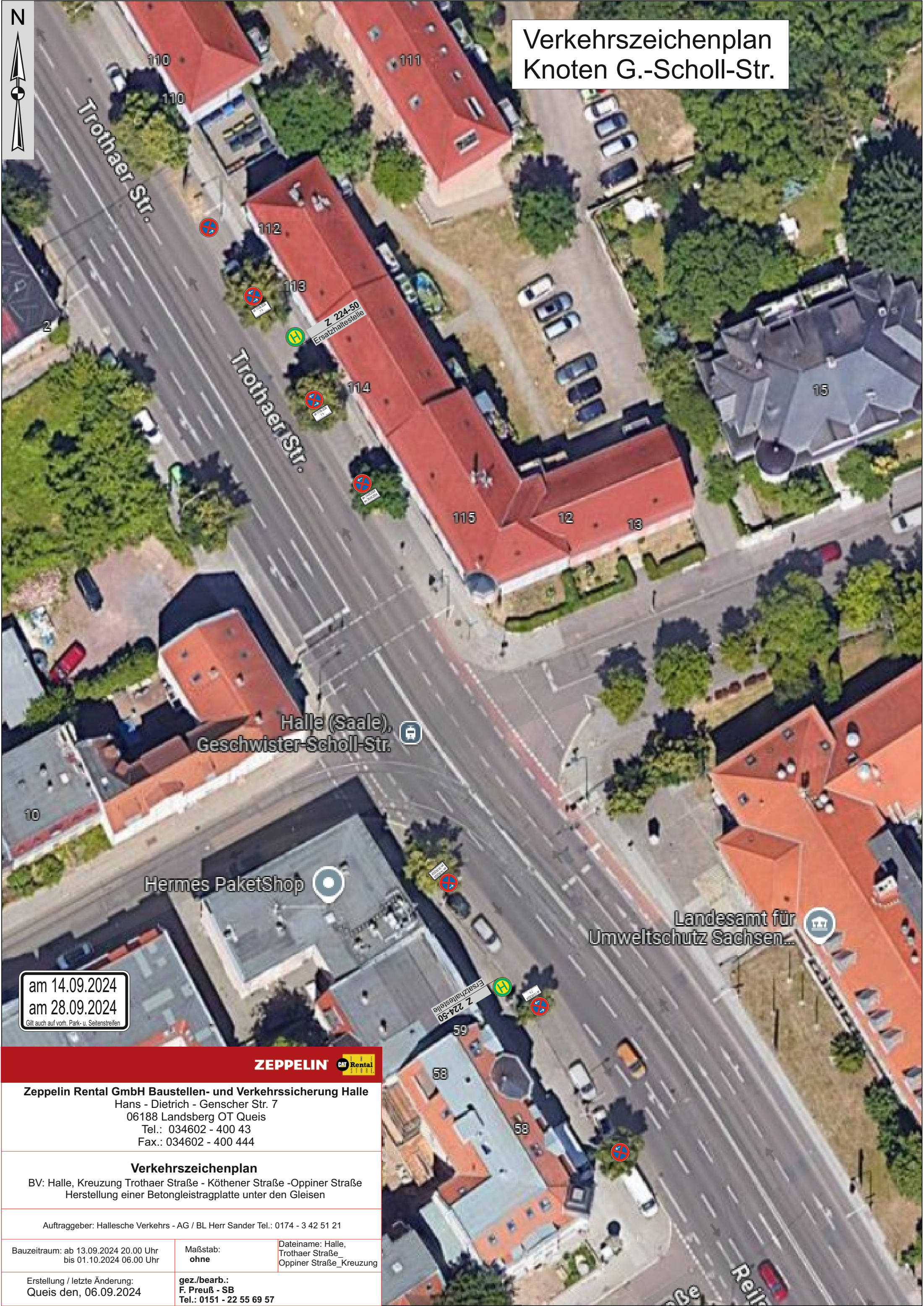

am 14.09.2024
am 28.09.2024
Gilt auch auf vorh. Park- u. Seitenstreifen

ZEPPELIN BY Rental
Zeppelin Rental GmbH Baustellen- und Verkehrssicherung Halle
Hans - Dietrich - Genscher Str. 7
06188 Landsberg OT Queis
Tel.: 034602 - 400 43
Fax.: 034602 - 400 444

Verkehrszeichenplan
BV: Halle, Kreuzung Trothaer Straße - Köthener Straße -Oppiner Straße
Herstellung einer Betongleitragplatte unter den Gleisen

Auftraggeber: Hallesche Verkehrs - AG / BL Herr Sander Tel.: 0174 - 3 42 51 21

Bauzeitraum: ab 13.09.2024 20.00 Uhr bis 01.10.2024 06.00 Uhr	Maßstab: ohne	Dateiname: Halle, Trothaer Straße_ Oppiner Straße_Kreuzung
--	------------------	--

Erstellung / letzte Änderung: Queis den, 06.09.2024	gez./bearb.: F. Preuß - SB Tel.: 0151 - 22 55 69 57
--	---

Zeppelin Rental GmbH Baustellen- und Verkehrssicherung Halle
 Hans - Dietrich - Genscher Str. 7
 06188 Landsberg OT Queis
 Tel.: 034602 - 400 43
 Fax.: 034602 - 400 444

Verkehrszeichenplan

BV: Halle, Kreuzung Trothaer Straße - Köthener Straße -Oppiner Straße
 Herstellung einer Betongleistragplatte unter den Gleisen

Auftraggeber: Hallesche Verkehrs - AG / BL Herr Sander Tel.: 0174 - 3 42 51 21

Bauzeitraum: ab 13.09.2024 20.00 Uhr
 bis 01.10.2024 06.00 Uhr

Maßstab:
ohne

Dateiname: Halle,
 Trothaer Straße_
 Oppiner Straße_Kreuzung

Erstellung / letzte Änderung:
 Queis den, 06.09.2024

gez./bearb.:
F. Preuß - SB
 Tel.: 0151 - 22 55 69 57

**Verkehrszeichenplan
 Aufsetzweiche 1**

**ab 13.09.2024
 7 h**

Gilt auch auf vorh. Park- u. Seitenstreifen



Verkehrszeichenplan Aufsetzweiche 2

Zeppelin Rental GmbH Baustellen- und Verkehrssicherung Halle
Hans - Dietrich - Genscher Str. 7
06188 Landsberg OT Queis
Tel.: 034602 - 400 43
Fax.: 034602 - 400 444

Verkehrszeichenplan
BV: Halle, Kreuzung Trothaer Straße - Köthener Straße -Oppiner Straße
Herstellung einer Betongleistragplatte unter den Gleisen

Auftraggeber: Hallesche Verkehrs - AG / BL Herr Sander Tel.: 0174 - 3 42 51 21

Bauzeitraum: ab 13.09.2024 20.00 Uhr bis 01.10.2024 06.00 Uhr	Maßstab: ohne	Dateiname: Halle, Trothaer Straße_ Oppiner Straße_Kreuzung
Erstellung / letzte Änderung: Queis den, 03.09.2024	gez./bearb.: F. Preuß - SB Tel.: 0151 - 22 55 69 57	



85

Mini Baken

Trothaer Str.

Verkehrszeichenplan Aufsetzweiche 3

Zeppelin Rental GmbH Baustellen- und Verkehrssicherung Halle
 Hans - Dietrich - Genscher Str. 7
 06188 Landsberg OT Queis
 Tel.: 034602 - 400 43
 Fax.: 034602 - 400 444

Verkehrszeichenplan

BV: Halle, Kreuzung Trothaer Straße - Köthener Straße -Oppiner Straße
 Herstellung einer Betongleistragplatte unter den Gleisen

Auftraggeber: Hallesche Verkehrs - AG / BL Herr Sander Tel.: 0174 - 3 42 51 21

Bauzeitraum: ab 13.09.2024 20.00 Uhr
 bis 01.10.2024 06.00 Uhr

Maßstab:
ohne

Dateiname: Halle,
 Trothaer Straße_
 Oppiner Straße_Kreuzung

Erstellung / letzte Änderung:
 Queis den, 06.09.2024

gez./bearb.:
F. Preuß - SB
 Tel.: 0151 - 22 55 69 57

ab 13.09.2024
7 h
Gilt auch auf vorh. Park- u. Seitenstreifen



aufgesetzte
 Weiche

Mini Baken

Trothaer Str.

Z 224-50
 Ersatzhaltestelle

Zeppelin Rental GmbH Baustellen- und Verkehrssicherung Halle
Hans - Dietrich - Genscher Str. 7
06188 Landsberg OT Queis
Tel.: 034602 - 400 43
Fax.: 034602 - 400 444

Verkehrszeichenplan

BV: Halle, Kreuzung Trothaer Straße - Köthener Straße -Oppiner Straße
Herstellung einer Betongleistragplatte unter den Gleisen

Auftraggeber: Hallesche Verkehrs - AG / BL Herr Sander Tel.: 0174 - 3 42 51 21

Bauzeitraum: ab 13.09.2024 20.00 Uhr
bis 01.10.2024 06.00 Uhr

Maßstab:
ohne

Dateiname: Halle,
Trothaer Straße_
Oppiner Straße_Kreuzung

Erstellung / letzte Änderung:
Queis den, 03.09.2024

gez./bearb.:
F. Preuß - SB
Tel.: 0151 - 22 55 69 57

**Verkehrszeichenplan
Kreuzung Seebener Straße**

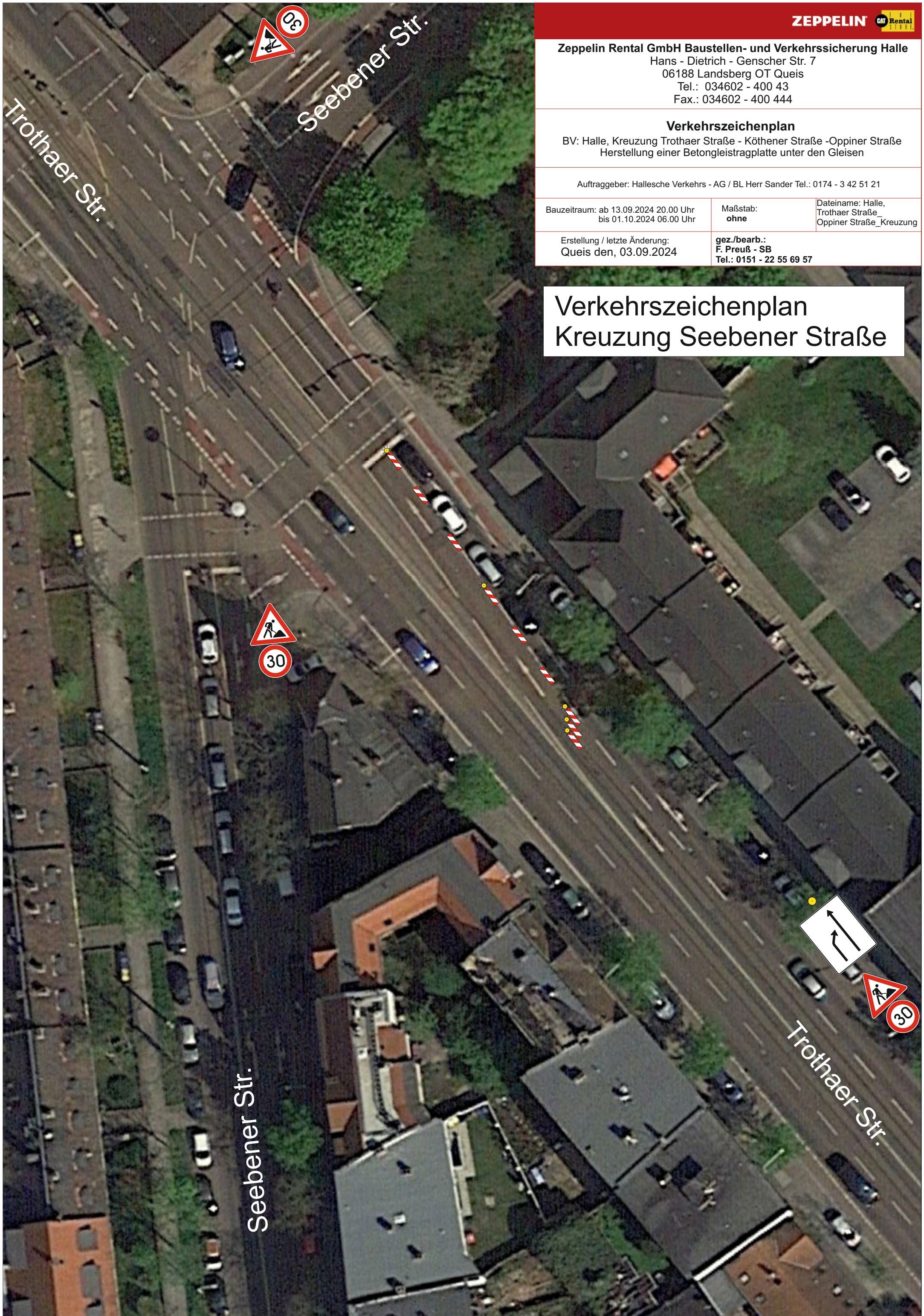



Zeppelin Rental GmbH Baustellen- und Verkehrssicherung Halle
 Hans - Dietrich - Genscher Str. 7
 06188 Landsberg OT Queis
 Tel.: 034602 - 400 43
 Fax.: 034602 - 400 444

Verkehrszeichenplan

BV: Halle, Kreuzung Trothaer Straße - Köthener Straße - Oppiner Straße
 Herstellung einer Betongleitragplatte unter den Gleisen

Auftraggeber: Hallesche Verkehrs - AG / BL Herr Sander Tel.: 0174 - 3 42 51 21

Bauzeitraum: ab 13.09.2024 20.00 Uhr
 bis 01.10.2024 06.00 Uhr

Maßstab:
ohne

Dateiname: Halle,
 Trothaer Straße_
 Oppiner Straße_Kreuzung

Erstellung / letzte Änderung:
 Queis den, 03.09.2024

gez./bearb.:
F. Preuß - SB
 Tel.: 0151 - 22 55 69 57